



Las bodegas de Rioja, contra la construcción de unas torres eléctricas en los viñedos PÁG. 10

Economía y cambio sociopolítico

Por **Juan Valverde Fuertes** Presidente de la Real Academia de Ciencias Morales y Políticas PÁG. 4

Fomento se niega a pagar a ACS 485 millones por el AVE a Francia

De la Serna contempla una "indemnización cero" por "incumplimiento" del contrato

Los Gobiernos de España y Francia hacen frente común en la disputa que libran con ACS y Eiffage por la línea de alta velocidad que une Figueres y Perpignan, el llamado túnel del AVE a Francia. La con-

cesión entró en fase de liquidación hace dos meses y ambas constructoras reclaman una indemnización de 485 millones de euros por la obra. Pero el recién nombrado ministro de Fomento, Iñigo de la Serna, no

está por la labor. Asegura que ambos Estados contemplan una "indemnización cero" para TP Ferro, la concesionaria que está participada al 50 por ciento por ACS e Eiffage, debido a que la reversión de la

vía y la entrada en liquidación se debe al "incumplimiento" del contrato por parte de la sociedad. De la Serna, además, estudia bonificar el pago de peajes para que los camiones usen las autopistas. PÁG. 5

La creación de empresas sube el 10% en el año, a más de 94.000

La falta de Gobierno no frenó el ritmo inversor

Entre enero y noviembre se han creado en España más de 94.000 empresas, un 10 por ciento más que en el mismo periodo del año pasado, a pesar de la falta de Gobierno, según un estudio de In-forma D&B. PÁG. 24

LA RETRIBUCIÓN DE DIVIDENDOS CON 'SCRIP' CAE A LA MITAD

La fórmula de pagar dividendos con acciones ('scrip dividend') retrocede del 42% en 2013 al 22% gracias a que las empresas están más saneadas PÁG. 19

PORCENTAJE DE DIVIDENDOS PAGADOS CON PAPELITOS POR EL IBEX CADA AÑO

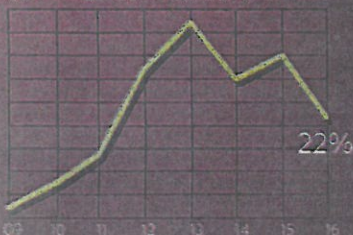

Larena asume más control en el cumplimiento de objetivos de Banco Popular

El responsable de riesgos abandona la entidad

Cambios de calado en la estructura directiva de Banco Popular, inmerso en el proceso de relevo en la presidencia. El responsable de riesgos, José María Sagardoy, abandona la entidad y el banco potencia el área encargada de vigilar la evolu-

ción de la rentabilidad y monitorizar el cumplimiento de los objetivos, que pasará a depender directamente del consejero delegado, Pedro Larena. La entidad lo enmarca en el plan de reorganización y ajuste que está llevando a cabo. PÁG. 12

El presidente de Grifols deja la empresa con la imagen dañada

PÁG. 6

La ampliación del Monte dei Paschi se complica por un crédito puente

El fondo de rescate expresa dudas sobre el proceso

Monte dei Paschi comenzó ayer el proceso para recaudar 5.000 millones y evitar una intervención pública. Pero el fondo de rescate expresó su "gran perplejidad" sobre algunos puntos del acuerdo. PÁG. 28

Mercados	CaixaBank
▼ Ibex 35	-0,81% 9.336,70
▼ Eurostoxx 50	-0,04% 3.257,85
Eco10	STOXX CUSTOMIZED ▼ -0,67% 146,28
Eco30	STOXX CUSTOMIZED ▲ +0,12% 1.749,81
Prima de riesgo	111 (+1)

Ericsson abre en Sevilla un centro de fibra óptica

La multinacional sueca dará servicios globales PÁG. 8



Zurich dejará de asegurar a los médicos

La firma era la líder en este segmento en España PÁG. 9



Shell recupera el liderazgo de la bolsa europea

El repunte del crudo eleva su capitalización PÁG. 20



Lagarde, culpable por negligencia en el 'caso Tapie'

Se le acusa de uso indebido de fondos públicos PÁG. 28



Economía

La creación de empresas sube el 10% este año, pero la inversión cae un 4%

El dinamismo en la constitución de sociedades se recupera a pesar del parón político en 2016

Cataluña lidera los nacimientos de compañías y Madrid acapara el 30% del capital total invertido

Cristina Alonso MADRID.

A escasas dos semanas de finalizar uno de los años más atípicos de la historia reciente de nuestro país, los datos siguen revelando una especial fortaleza de la economía española en los últimos meses, capaz de capear más de 300 días sin Gobierno a ritmos de crecimiento superiores al 3 por ciento. Este impulso ha mantenido un sorprendente optimismo entre los agentes económicos, que se ha visto trasladado a la demografía empresarial. Entre enero y noviembre de 2016 se crearon en España 94.724 nuevas sociedades, un 10 por ciento más que en el mismo periodo del año pasado, según un estudio de Informa D&B.

“El año acaba con unas cifras de creación de empresas que muestran una cierta recuperación del dinamismo”, sostiene Nathalie Gianese, directora de Estudios de la compañía de Cesce. Sin embargo, la inversión destinada al nacimiento de las 94.724 compañías que vieron la luz en España en los once primeros meses del año no logró igualar la cifra del ejercicio anterior y retrocedió un 4 por ciento, hasta los 6.000 millones de euros.

Si bien el estudio destaca la positiva evolución del tejido empresarial en lo que va de año, los datos relativos a noviembre se tornan menos halagüeños. En concreto, el mes pasado se registraron en España 7.665 nuevas sociedades, lo que representa un incremento de más del 4 por ciento en relación con octubre, pero supone una leve caída del 1 por ciento en comparación con noviembre del año anterior.

Además, el comportamiento del capital invertido en el undécimo

111
POR CIENTO

Es el fuerte repunte de la inversión en empresas de alta tecnología de enero a noviembre sobre igual periodo de 2015, pasando de 68 millones a más de 144 millones.

21.358
EMPRESAS DISUeltas

Se trata del total de compañías desaparecidas en los once primeros meses de 2016, lo que supone un incremento del 2,9 por ciento en términos interanuales.

mes del año tampoco arroja cifras especialmente optimistas, pues aunque noviembre fue el tercer mes con mayor inversión en este ámbito del ejercicio, los 645 millones de euros destinados a la constitución de empresas representan un 41 por ciento menos que la cuantía invertida en igual periodo de 2015, a un mes de las elecciones generales.

Lejos de las cifras de 2006

Con todo, y pese a los evidentes síntomas de recuperación del dinamismo, las 94.724 empresas creadas en lo que va de año en nuestro país se sitúan todavía muy por debajo de las más de 150.000 que llegaron a constituirse en 2006, antes de la crisis económica que llevaría a la quiebra a gran parte del tejido empresarial español y lastraría la inversión de capital por debajo de los 5.000 millones en 2009.

La demografía empresarial se recupera

Evolución de creación de sociedades y capital invertido

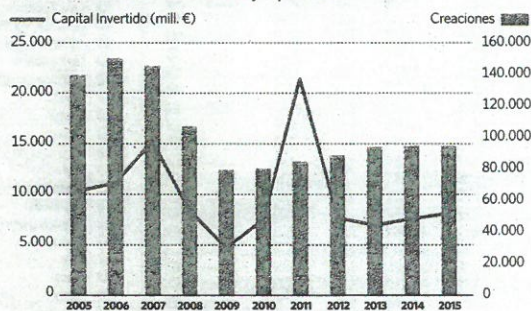

Distribución de las constituciones en noviembre 2016

■ Más de 10.000 ■ Entre 5.000 y 10.000 ■ Entre 1.000 y 4.999 ■ Menos de 1.000



Fuente: Informa D&B.

elEconomista

El repunte de la inversión llegaría en 2011, cuando se superaron los 20.000 millones en un solo año a pesar de que el número total de

nuevas sociedades registradas se quedó en el entorno de las 80.000.

Desde entonces el capital invertido se ha mantenido sobre los 6.000

millones anuales, según las cifras que maneja Informa D&B y que este año podrían sostenerse incluso con la caída del 4 por ciento anotada hasta el mes de noviembre.

Del total de la inversión, y a pesar del retroceso del 8,8 por ciento en lo que va de año, la Comunidad de Madrid sigue siendo la que más capital suma, superando los 1.800 millones de euros, es decir, el 30 por ciento de toda la cuantía invertida a nivel nacional.

No obstante, Cataluña encabeza el ranking regional de creación empresarial a punto de acabar el año, con 20.539 constituciones entre enero y noviembre. Le siguen, aunque a cierta distancia, Madrid y Andalucía, con 18.298 y 15.732 nuevas so-

El comercio y la construcción son los sectores donde más empresas se crean en 2016

ciudades, respectivamente. Entre las tres acaparan el 58 por ciento del total en el acumulado anual.

Y respecto a la distribución sectorial, el mayor número de empresas se crearon este año en el comercio, con 21.448 nuevas compañías, y en la construcción, donde la recuperación del sector animó la puesta en marcha de 18.947 negocios. Ambos sectores suponen el 56 por ciento de las creaciones contabilizadas y, por su parte, la construcción concentró la mayor inversión de capital, el 39 por ciento, con más de 2.300 millones de euros.

La venta de vivienda cae un 1,7% lastrada por la obra nueva

El metro cuadrado se encarece un 1,5% anual en octubre a 1.275 euros

Ingrid Gutiérrez MADRID.

La compraventa de viviendas descendió un 1,7 por ciento en octubre en relación al mismo mes del año pasado y se vio lastrada, fundamentalmente, por las operaciones so-

bre vivienda nueva. De acuerdo con los datos de que disponen los notarios, ese mes se cerraron 35.743 transacciones con un precio medio por metro cuadrado de 1.275 euros, lo que implica un encarecimiento del 1,5 por ciento anual.

En relación a octubre de 2015 la venta de pisos nuevos se contrajo un 10,9 por ciento; mientras que la de inmuebles de segunda mano avanzó en ese mismo periodo un leve 0,9 por ciento.

En el caso de los préstamos hipotecarios se observa un comportamiento parecido. El número de nuevos préstamos se redujo un 14,2 por ciento hasta los 22.988, si bien, su cuantía aumentó de media un 1,4 por ciento en términos interanuales hasta los 156.451 euros.

En concreto, los préstamos hipotecarios destinados a la adquisición de vivienda descendieron un 4,2 por ciento en octubre, hasta los 16.294. En este caso, también se re-

dujo su cuantía aunque de manera casi inapreciable (apenas un 0,7 por ciento hasta 133.505 euros). Según los notarios, el porcentaje de compras de viviendas financiadas mediante un préstamo hipotecario se situó en el 41,7 por ciento.

Revalorización a corto plazo

Las perspectivas para el ladrillo hablan, además, de subida de precios a corto plazo. En concreto, el precio de la vivienda aumentará en tor-

no al 2,3 por ciento en 2016 e irá subiendo progresivamente hasta alcanzar el 5 por ciento en 2018, según las previsiones del Anuario Estadístico del Mercado Inmobiliario Español 2016 de R.R. Acuña & Asociados.

En 2015, sólo se dieron subidas en los precios del 46,8 por ciento de los municipios, y el informe prevé que sigan registrándose descensos de precios de una buena parte de ellos de aquí a los próximos años.